

# Cicloovía al Este

**Fomento y desarrollo del Ciclismo Urbano.**



Financiado por  
la Unión Europea



**MONTESDEOCA**  
GOBIERNO LOCAL



**Curridabat**  
CIUDAD DULCE



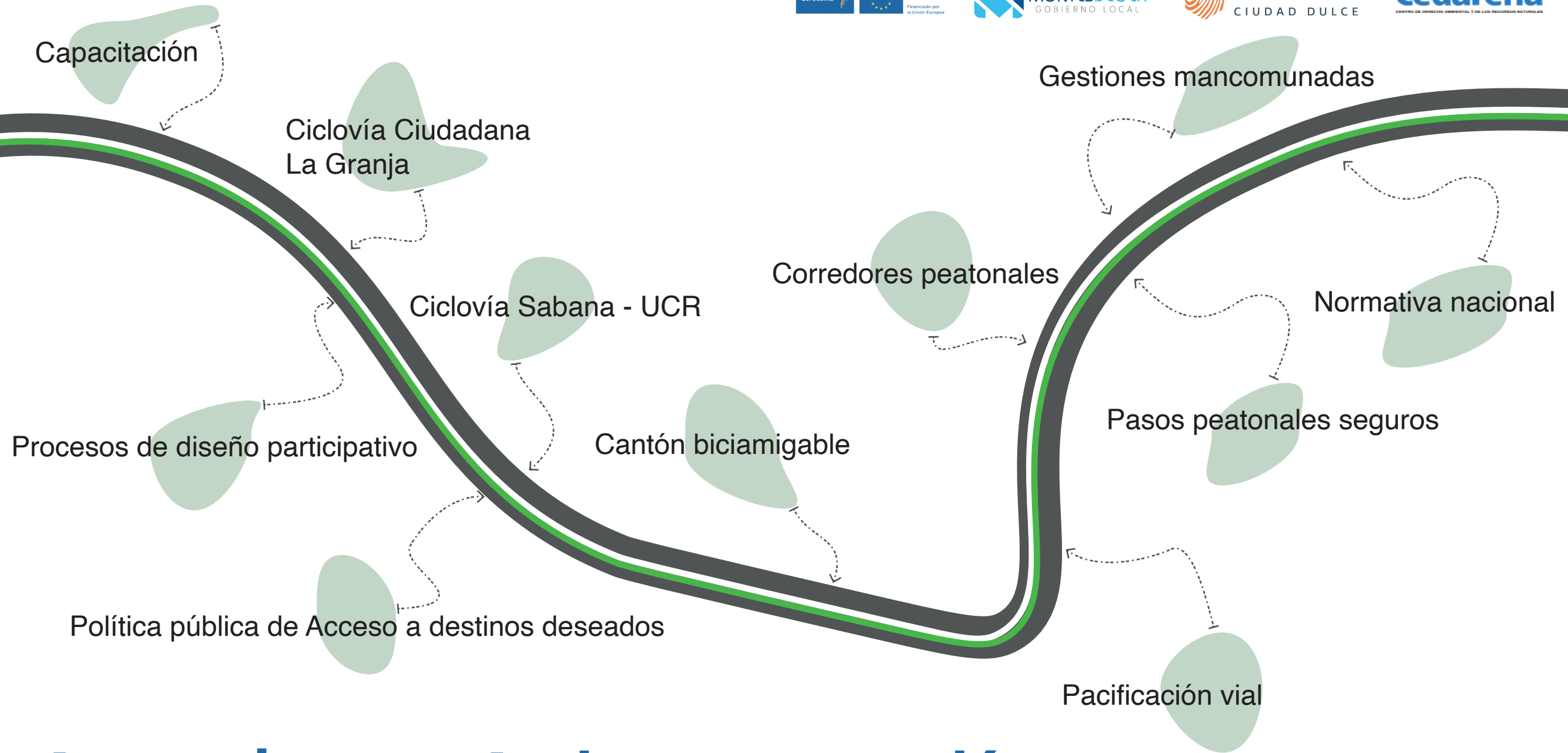

# Antecedentes + Acciones + Inversión

# ¡POR UNA MOVILIDAD MÁS SEGURA Y CONFIABLE EN BICI!



Propuesta cantonal

**PROYECTO QUE FORMA PARTE DE LA INICIATIVA EUROCLIMA+**

Creado por los cantones de:



Para mejorar la movilidad y la accesibilidad de las personas ciclistas y convertir a los cantones en ciudades modelo en el país.



Enfoque educativo

**ANÁLISIS DE LA EXPERIENCIA EN BICICLETA Y LAS NECESIDADES EXISTENTES**

A través de un componente educativo.



Se capacita a las personas ciudadanas en el uso de la bicicleta y así obtener datos importantes para las variables de diseño de infraestructura.



Diseño

**CREACIÓN DE DISEÑO DE INFRAESTRUCTURA**

**ANÁLISIS Y PROPUESTA**

Tomando en cuenta el perfil ciclista, potenciales rutas, estaciones de transporte público, así como las zonas con velocidades apropiadas, la conexión entre los dos cantones y destinos y la integración con la infraestructura existente.

A partir de la experiencia urbana

Alianzas estratégicas

**PROYECTO SE DESARROLLA CON APOYO DE:**

- Financiamiento de la Unión Europea.
- Ejecución a cargo del Centro de Derecho Ambiental y de los Recursos Naturales (CEDARENA).
- Cuenta con el apoyo de la Agencia de Cooperación alemana (GIZ) y el Ministerio de Obras Públicas y Transportes (MOPT).



**giz**

Deutsche Gesellschaft für Internationale Zusammenarbeit (GIZ) GmbH

**mopt**

Ministerio de Obras Públicas y Transportes



**MONTESDEOCA**  
GOBIERNO LOCAL

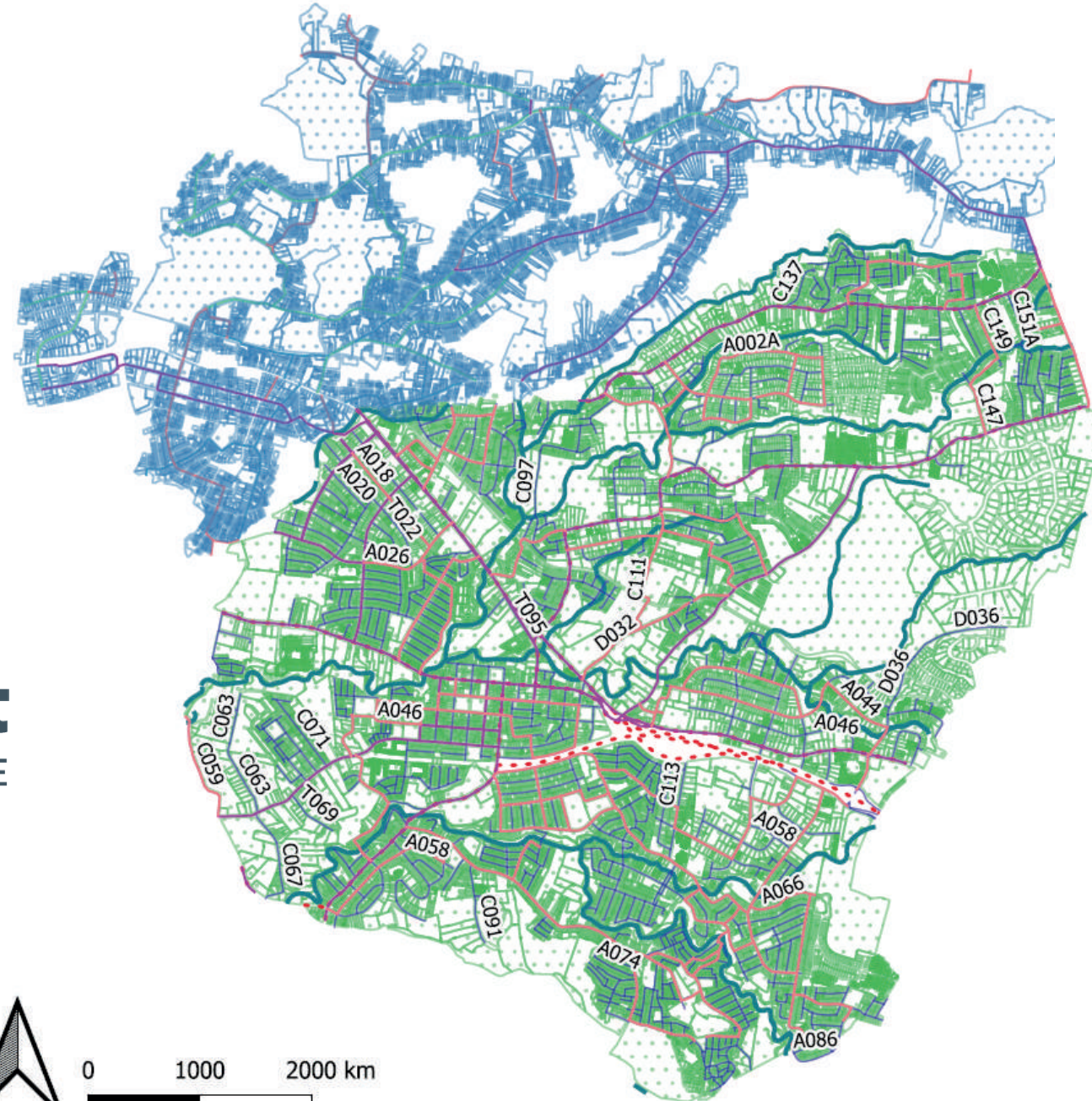

**Simbología**

- Propuesta\_Vias\_MdO
- Cantonal
- Nacional
- Ciclovia\_RVC
- Ciclovia\_RVN
- Ciclovia\_Travesía
- Curridabat
- Montes de Oca

# Plan Bi-Cantonal



**Curridabat**  
CIUDAD DULCE

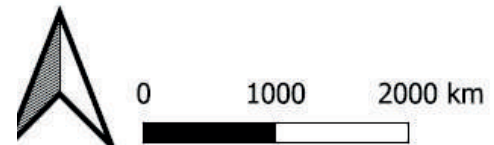

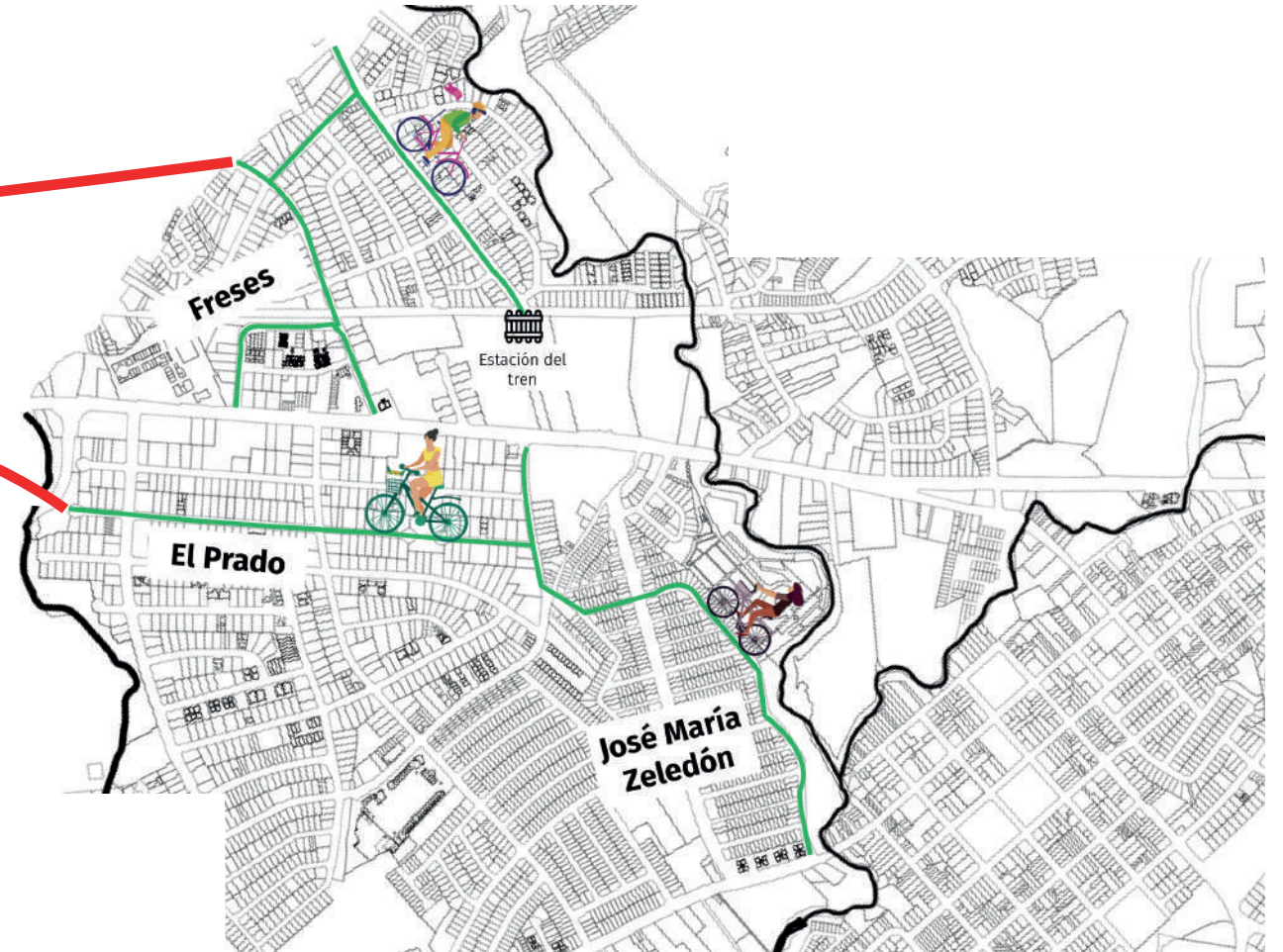
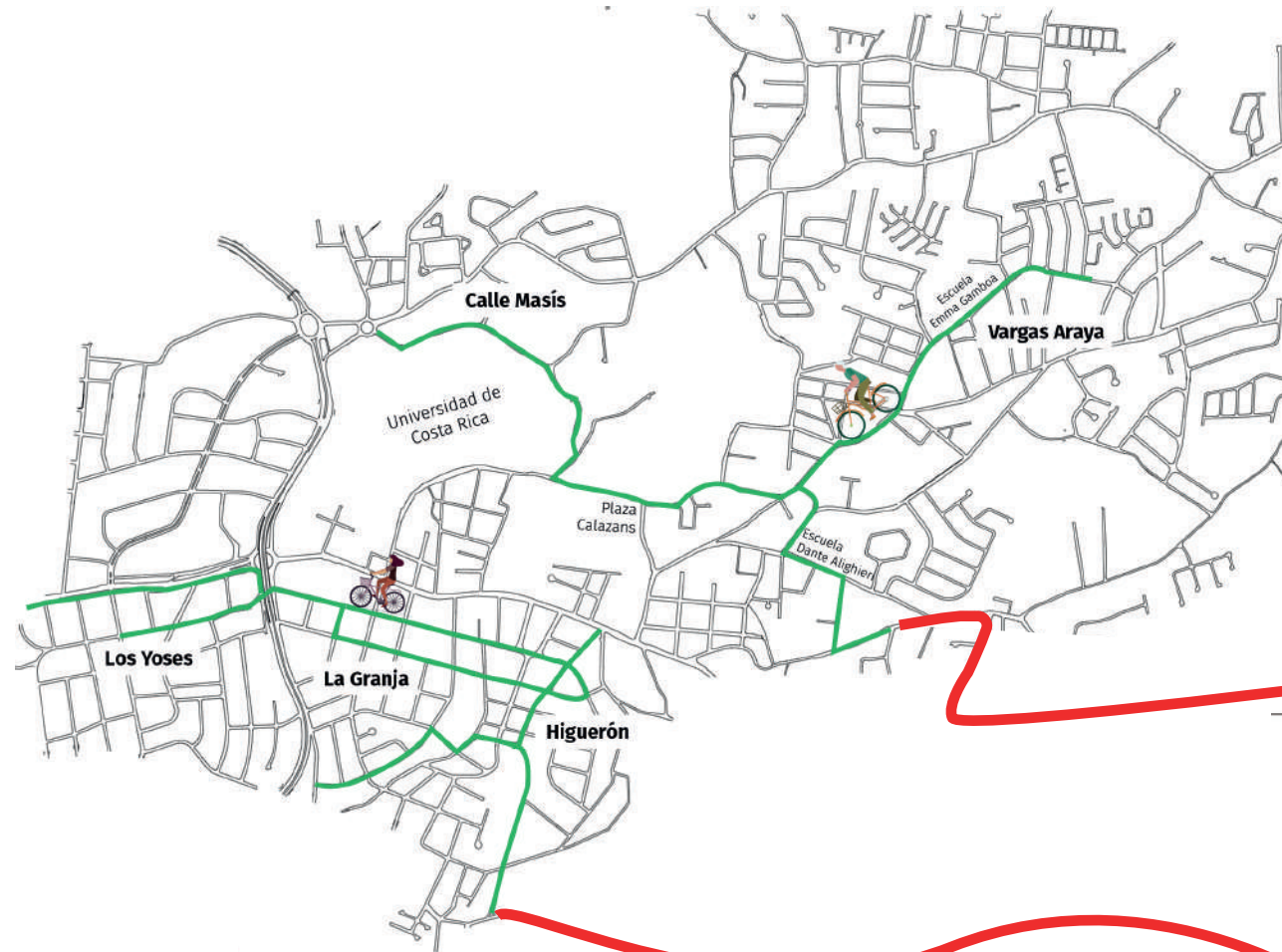

# Red priorizada

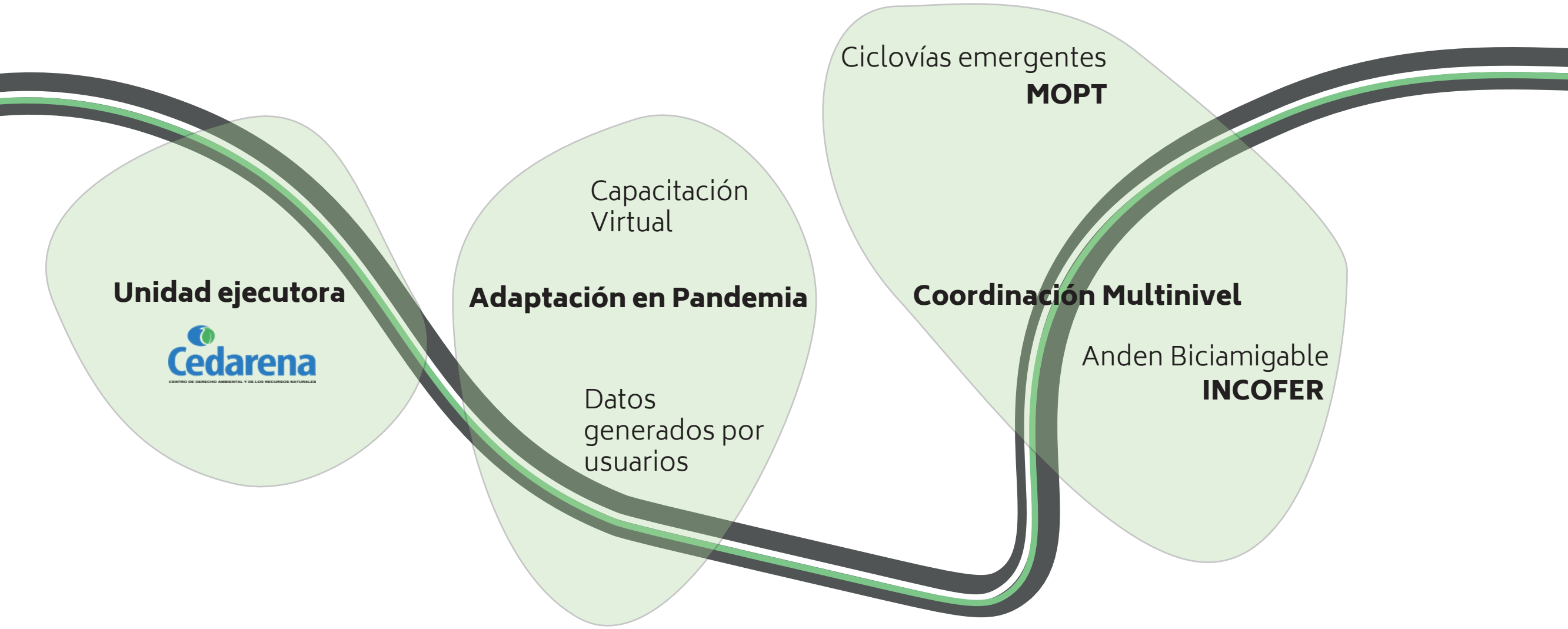

**Unidad ejecutora**



**Adaptación en Pandemia**

Capacitación  
Virtual

Datos  
generados por  
usuarios

Ciclovías emergentes  
**MOPT**

**Coordinación Multinivel**

Anden Biciamigable  
**INCOFER**

# Lecciones aprendidas

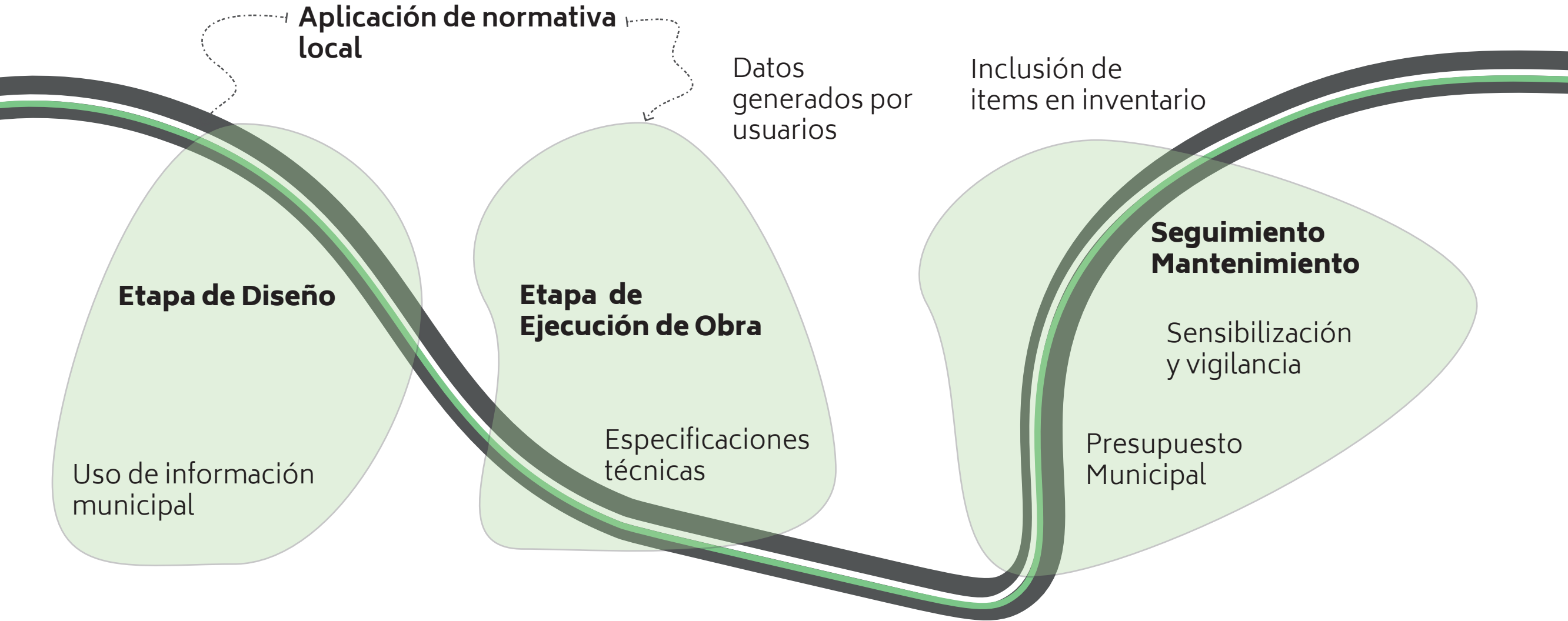

# Lecciones aprendidas

# Resultados







**Curridabat**  
CIUDAD DULCE



CEDA  
A  
PEATONES

Pollos  
PASADERO



**Curridabat**  
CIUDAD DULCE



**Curridabat**  
CIUDAD DULCE





**MONTESDEOCA**  
GOBIERNO LOCAL



MONTESDEOCA  
GOBIERNO LOCAL

# Siguientes pasos

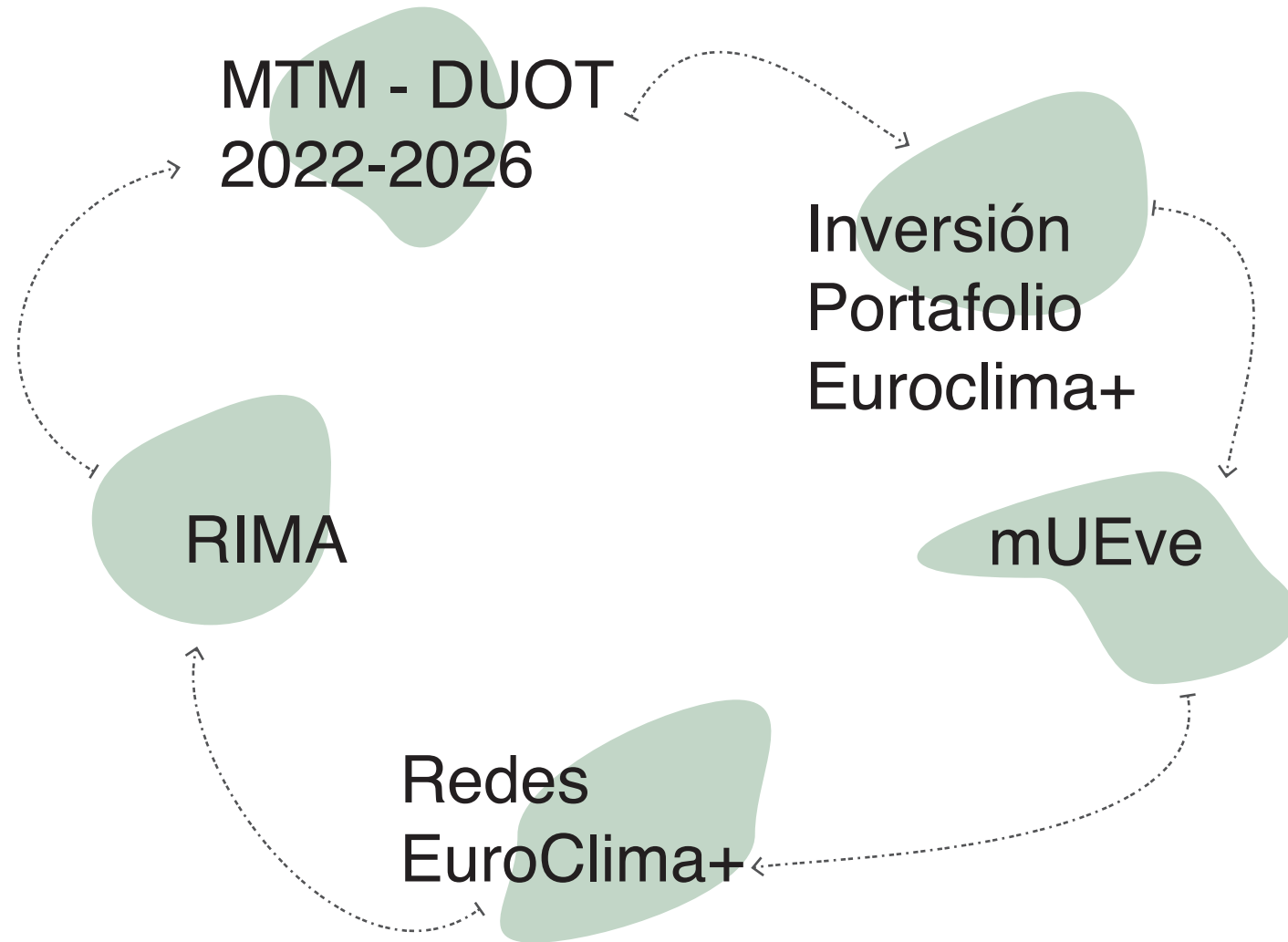

# Cicloovía al Este

**Fomento y desarrollo del Ciclismo Urbano.**



Financiado por  
la Unión Europea



**MONTESDEOCA**  
GOBIERNO LOCAL



**Curridabat**  
CIUDAD DULCE

